

**41  
Gesundheit**

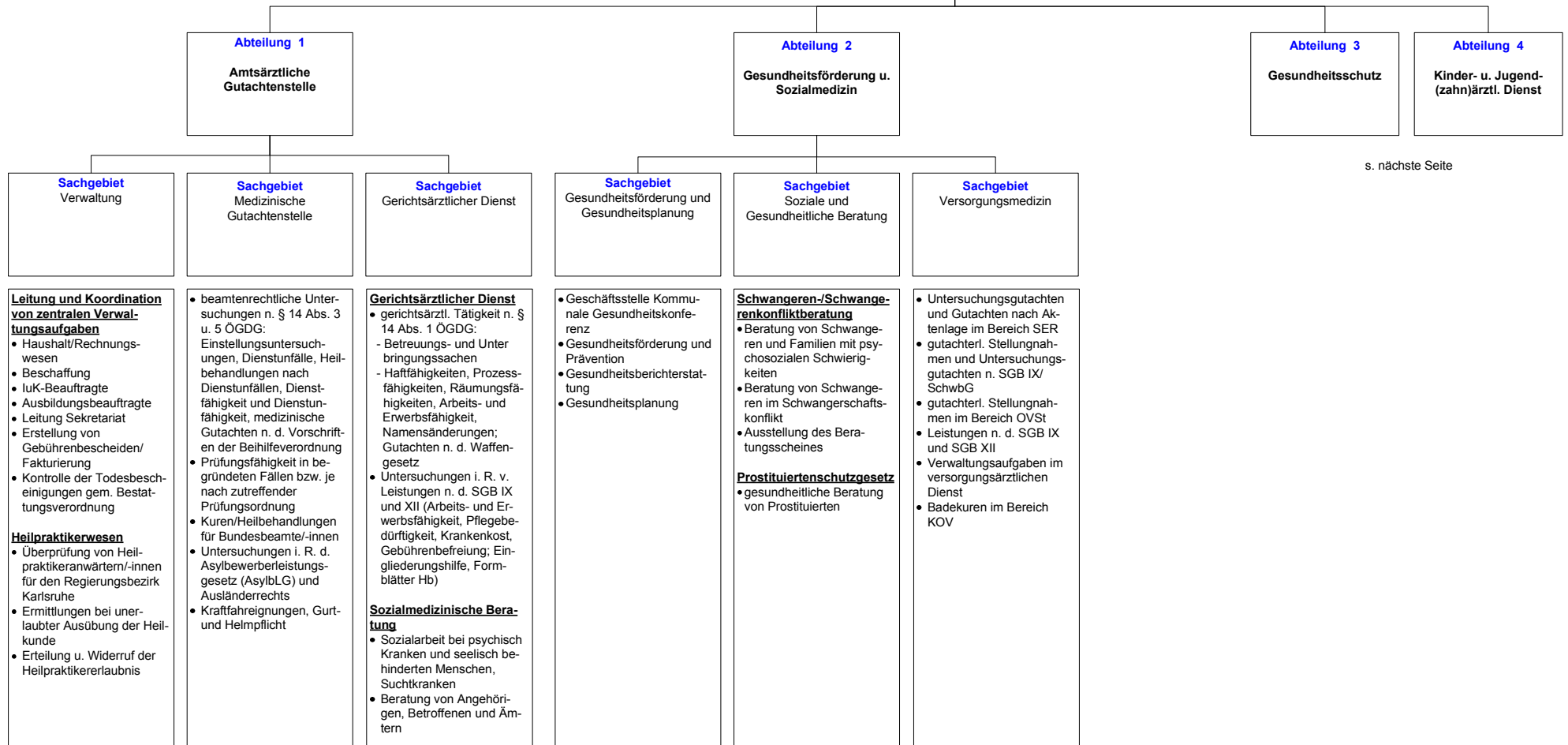

s. nächste Seite

**Leitung und Koordination von zentralen Verwaltungsaufgaben**

- Haushalt/Rechnungswesen
- Beschaffung
- IuK-Beauftragte
- Ausbildungsbeauftragte
- Leitung Sekretariat
- Erstellung von Gebührenbescheiden/Fakturierung
- Kontrolle der Todesbescheinigungen gem. Bestattungsverordnung

**Heilpraktikerwesen**

- Überprüfung von Heilpraktikeranwärtern/-innen für den Regierungsbezirk Karlsruhe
- Ermittlungen bei unerlaubter Ausübung der Heilkunde
- Erteilung u. Widerruf der Heilpraktikererlaubnis

- beamtenrechtliche Untersuchungen n. § 14 Abs. 3 u. 5 ÖGDG: Einstellungsuntersuchungen, Dienstunfälle, Heilbehandlungen nach Dienstunfällen, Dienstfähigkeit und Dienstunfähigkeit, medizinische Gutachten n. d. Vorschriften der Beihilfeverordnung
- Prüfungsfähigkeit in begründeten Fällen bzw. je nach zutreffender Prüfungsordnung
- Kuren/Heilbehandlungen für Bundesbeamte/-innen
- Untersuchungen i. R. d. Asylbewerberleistungsgesetz (AsylbLG) und Ausländerrechts
- Kraftfahrereignungen, Gurt- und Helmpflicht

**Gerichtsarztlicher Dienst**

- gerichtsarztl. Tätigkeit n. § 14 Abs. 1 ÖGDG:
  - Betreuungs- und Unterbringungssachen
  - Haftfähigkeiten, Prozessfähigkeiten, Räumungsfähigkeiten, Arbeits- und Erwerbsfähigkeit, Namensänderungen; Gutachten n. d. Waffengesetz
- Untersuchungen i. R. v. Leistungen n. d. SGB IX und XII (Arbeits- und Erwerbsfähigkeit, Pflegebedürftigkeit, Krankenkost, Gebührenbefreiung; Eingliederungshilfe, Formblätter Hb)

**Sozialmedizinische Beratung**

- Sozialarbeit bei psychisch Kranken und seelisch behinderten Menschen, Suchtkranken
- Beratung von Angehörigen, Betroffenen und Ämtern

- Geschäftsstelle Kommunale Gesundheitskonferenz
- Gesundheitsförderung und Prävention
- Gesundheitsberichterstattung
- Gesundheitsplanung

**Schwangeren-/Schwangerenkonfliktberatung**

- Beratung von Schwangeren und Familien mit psychosozialen Schwierigkeiten
- Beratung von Schwangeren im Schwangerschaftskonflikt
- Ausstellung des Beratungsscheines

**Prostituiertenschutzgesetz**

- gesundheitliche Beratung von Prostituierten

- Untersuchungsgutachten und Gutachten nach Aktenlage im Bereich SER
- gutachterl. Stellungnahmen und Untersuchungsgutachten n. SGB IX/SchwVG
- gutachterl. Stellungnahmen im Bereich OVSt
- Leistungen n. d. SGB IX und SGB XII
- Verwaltungsaufgaben im versorgungsärztlichen Dienst
- Badekuren im Bereich KOV

**41  
Gesundheit**

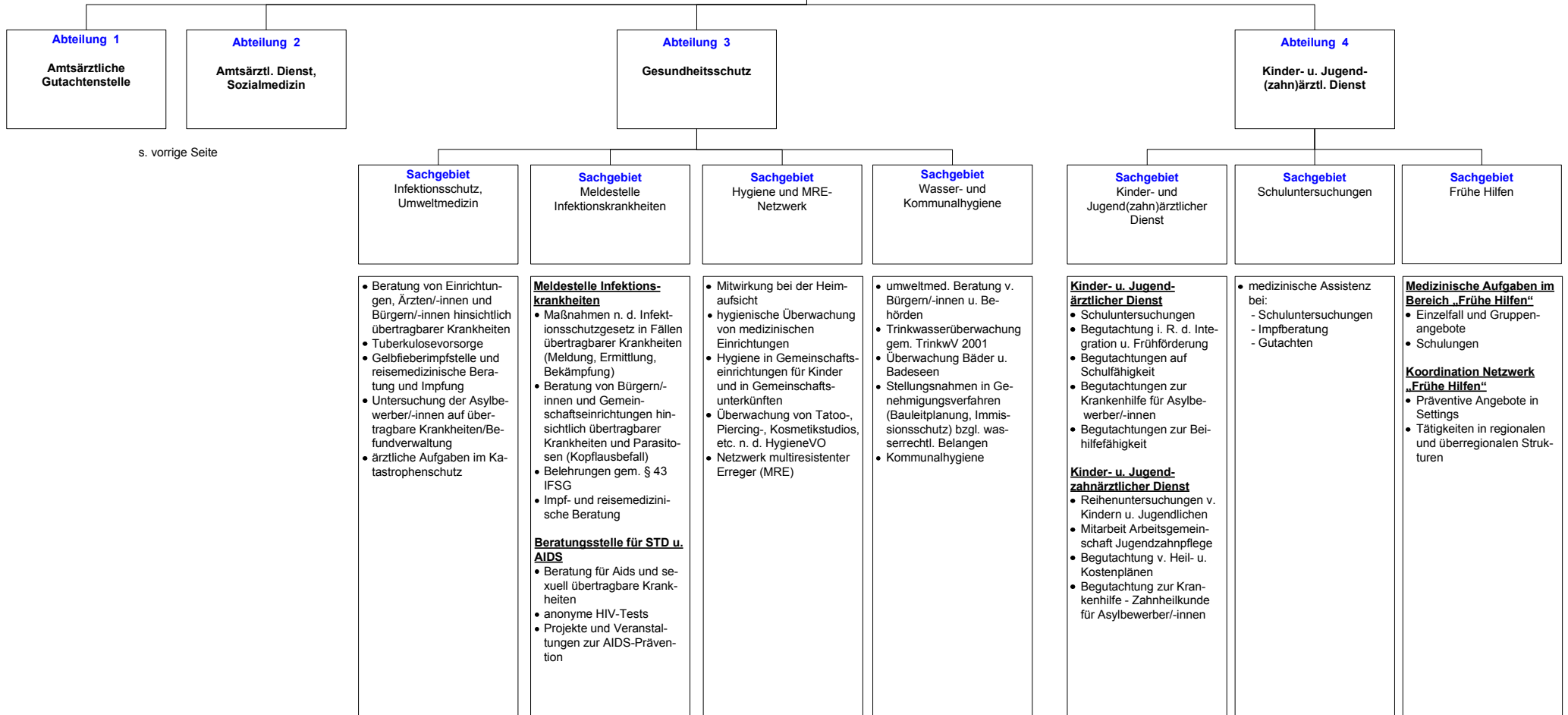

Dienstgebäude:	KA 1	76137 Karlsruhe, Beiertheimer Allee 2	Tel.:	07 21/9 36 - 50
			Fax:	07 21/9 36 - 829 99
			E-Mail:	gesundheitsamt@landratsamt-karlsruhe.de
	BR 16	76646 Bruchsal, Am Alten Güterbahnhof 9	Tel.:	07 21/9 36 - 811 20
			Fax.:	07 21/9 36 - 829 97
			E-Mail:	gesundheitsamt.br4@landratsamt-karlsruhe.de

<b>Amtsleitung:</b>	Herr Dr. Friebel	810 10	L 03 42
<b>Vorzimmersekretariat:</b>	Frau Löffler	810 20	L 03 39
<b>Vertretung:</b>	Herr Dr. Wagner	820 80	L 03 37

Geschäftszeichen	Dienstgebäude	Zuständigkeitsbereich	Sachbearbeiter/-in	Tel.-Nr.	Zi.-Nr.
41	KA 1	<b>Amtsleitung</b> Dienst- und Fachaufsicht innerhalb des Amtes; Leitung und Organisation des Amtes; Erlass von Richtlinien; Bearbeitung von grundlegenden und schwierigen Fällen	Herr Dr. Friebel (Herr Dr. Wagner)	810 10	L 03 42
41.V	KA 1	<b><u>Vorzimmersekretariat</u></b>	Frau Löffler (Frau Schmitt, T.)	810 20	L 03 39
		<b><u>Abteilung: Amtsärztliche Gutachtenstelle</u></b>			
41.1	KA1	<b>Abteilungsleitung</b> Dienst- und Fachaufsicht innerhalb der Abteilung; Koordination der Sachgebiete; Erstellung von Konzepten und Leitlinien für die Aufgabenerfüllung; Bearbeitung von grundlegenden und schwierigen Fällen	Frau Dr. Meysen (Frau Dr. Scharf)	810 10	L 03 13
41.1S	KA1	Sekretariat	Frau Yari (Frau Reimer)	821 30	L 03 15
		<b><u>Sachgebiet: Verwaltung</u></b>			
41.11	KA 1	<b>Sachgebietsleitung</b> Leitung und Koordination von zentralen Verwaltungsaufgaben im Fachamt; Haushalts- und IuK-Angelegenheiten des Amtes; Ausbildungsbeauftragte; Verwaltungsaufgaben im Versorgungsärztlichen Dienst; Reisekostenabrechnung im Sozialen Entschädigungsrecht (SER) →Zusammenarbeit mit Amt 33	Frau Spitz (Frau Liebel)	819 80	L 03 75
41.11S	KA 1	<b><u>Sekretariat</u></b>	Frau Fix Frau Kapfinger Frau Matz Frau Reimer Frau Stukenbrok Frau Fuchs Frau Noffke	825 20 815 10 818 90 822 60 826 30 812 60 817 40	L 03 08 L 03 77 L 03 77 L 03 15 L 03 08 1.213 1.212
	BR 16				
41.11001	KA 1	Aufbereitung von verwaltungsrechtlichen und zentralen Aufgaben für das gesamte Fachamt	N.N.		
41.11002	BR 16	Koordination von zentralen Verwaltungsaufgaben; organisatorische Aufgaben in der Außenstelle Bruchsal, Kasse, Poststelle	Frau Bruckert Frau Krauß (Frau Goebel)	811 20 826 40	1.205

Geschäftszeichen	Dienstgebäude	Zuständigkeitsbereich	Sachbearbeiter/-in	Tel.-Nr.	Zi.-Nr.
41.11003	KA 1 BR 16	Erstellung von Gebührenbescheiden (Fakturierung) für das Amt	Frau Liebel Frau Noffke	816 20 817 40	L 03 73 1.212
41.11004	KA 1	EDV-mäßige Unterstützung bei der Einführung der E-Akte und sonstigen technischen Problemen im Bereich der Versorgungsmedizin	Frau Wenisch	821 10	L 03 25
41.11005	KA 1  BR 16	Kontrolle der Todesbescheinigungen gem. BestattungsVO	Frau Dewald Frau Schlosser Frau Fuchs Frau Goebel	811 70 818 00 812 60 812 80	L 02 32 L 02 30 1.213 1.203
41.11010	KA 1	<u>Heilpraktikerwesen</u> Überprüfung der Heilpraktikeranwärter/-innen für den Regierungsbezirk Karlsruhe; Stellungnahmen zu Fragen des Heilpraktikerrechts u. a. Widerruf und Wiedererteilung der Heilpraktikererlaubnis sowie Ermittlung bei unerlaubter Ausübung der Heilkunde	Herr Dr. Hoff N.N.	814 30	L 03 17
41.11011	KA 1	Organisation der Heilpraktikerüberprüfungen; Erteilung und Widerruf der Heilpraktikererlaubnis; Widersprüche	Frau Liebel (Frau Kapfinger, Frau Spitz)	816 20	L 03 73
<b><u>Sachgebiet: Medizinische Gutachtenstelle</u></b>					
41.12001	KA 1	- Begutachtung von Beamten/-innen (Dienstfähigkeit, Deputatsermäßigung, Dienstunfall, Beihilfeangelegenheiten) → <b>Mitwirkung (Stellungnahmen) bei Amt 11</b>	Frau Holstein N.N. Frau Dr. Schultz	822 80  824 40	L 03 19  L 02 69
		- Untersuchungen nach dem SGB XII (Arbeits- und Erwerbsfähigkeit, Eingliederungshilfe Formblätter A und Hb, Krankenkost, Notruf, Gebührenbefreiung) → <b>Mitwirkung (Stellungnahmen) bei Amt 32</b>	Frau Dr. Scharf Frau Harms Frau Dr. Wegner	823 20 813 60 821 00	L 03 23 L 03 21 L 03 21
		- Untersuchungen auf Prüfungsfähigkeit - Kraftfahreignung - Gurt- und Helmpflicht - Begutachtung von Flüchtlingen und Asylbewerber/-innen auf Reisefähigkeit und nach dem AsylbLG → <b>für Ämter 40 und 33</b>			
	BR 16	- Ausstellung amtsärztl. Atteste (Finanzamt u. a.)	Frau Andersch-Borchert Frau Dr. Rieffel	825 40 818 40	1.214 1.207
<b><u>Sachgebiet: Gerichtsärztlicher Dienst</u></b>					
41.13001	KA 1	alle Untersuchungen nach dem Betreuungsrecht und dem Unterbringungsgesetz; Gutachten über Haftfähigkeit, Prozessfähigkeit, Arbeits- und Erwerbsfähigkeit, Räumungsfähigkeit, Namensänderung; Gutachten nach dem Waffengesetz → <b>Mitwirkung bei Amt 40</b>	Herr Dr. Hoff N.N. Frau Tanger Frau Dr. v. d. Hooven Frau Reich Frau Dr. Rieffel Frau Dr. Wegner	814 30  820 20  820 60 818 20 818 40 812 70	L 03 17  L 03 03  L 02 56 1.208 1.207 1.209
	BR 16				

Geschäftszeichen	Dienstgebäude	Zuständigkeitsbereich	Sachbearbeiter/-in	Tel.-Nr.	Zi.-Nr.
41.13002	KA 1	<u>sozialmedizinische Beratung</u> E-Mail: <a href="mailto:sozialmed.beratung@landratsamt-karlsruhe.de">sozialmed.beratung@landratsamt-karlsruhe.de</a>  Beratung von psychisch Kranken und seelisch behinderten Menschen, von Suchtkranken und gerontopsychiatrisch Kranken; Information und Vermittlung von Hilfen; Mitwirkung bei Projekten in der Prävention; Mitarbeit in sozialen Arbeitskreisen; Intervention bei Wohnungsverwahrlosung	Herr Maier, T.	816 60	L 03 02
<b><u>Abteilung: Gesundheitsförderung, Sozialmedizin</u></b>					
41.2	KA 1	<b>Abteilungsleitung</b> Dienst- und Fachaufsicht innerhalb der Abteilung; Koordination der Sachgebiete; Erstellung von Konzepten und Leitlinien für die Aufgabenerfüllung;	Frau Dr. Bauer (Frau Dr. Greve)	810 50	L 02 23
41.2S	KA1	<u>Sekretariat</u>	Frau Hattich (Frau Morgen)	813 70	L 03 28
<b><u>Sachgebiet: Gesundheitsförderung und Gesundheitsplanung</u></b> E-Mail: <a href="mailto:gesundheitsfoerderung@landratsamt-karlsruhe.de">gesundheitsfoerderung@landratsamt-karlsruhe.de</a>					
41.21	KA 1	<b>Sachgebietsleitung</b>	Herr Siegl-Ostmann	819 60	L 02 07
41.21001	KA 1	ärztliche Aufgaben in der Gesundheitsförderung	Frau Dr. Kaltenbach	815 00	L 02 07
41.21002	KA 1	<u>Gesundheitsförderung und Prävention</u> Kooperations-, Informations- und Kontaktstelle für Gesundheitsförderung im Stadt- und Landkreis Karlsruhe; Koordination von Netzwerken; Planung und Durchführung von Projekten zur Gesundheitsförderung; fachliche Unterstützung zur Entwicklung gesundheitsfördernder Lebenswelten	Herr Siegl-Ostmann Frau Dr. Grillenberger Frau Schmidt, M. Frau Schedel	819 60 813 10 822 90 825 90	L 02 07 L 02 09 L 02 09 L 02 12
41.21003	KA 1	<u>Gesundheitsplanung und Gesundheitsberichterstattung</u> Erhebung, Beschreibung und Bewertung von Daten zur gesundheitlichen Situation und Versorgung; Bereitstellung von Daten zur Planung von Maßnahmen; Evaluation	Frau Dr. Grillenberger Herr Käßmann	813 10 815 20	L 02 09 L 02 12
41.21004	KA1	<u>Geschäftsstelle der Gesundheitskonferenz für den Landkreis Karlsruhe</u>	Herr Siegl-Ostmann Frau Schedel	819 60 825 90	L 02 07 L 02 12
<b><u>Sachgebiet: Soziale und Gesundheitliche Beratung</u></b>					
41.22001	KA 1	<u>Schwangeren-/Schwangerenkonfliktberatung</u> E-Mail: <a href="mailto:schwangerenberatung@landratsamt-karlsruhe.de">schwangerenberatung@landratsamt-karlsruhe.de</a>  Beratung für Schwangere und für Frauen im Schwangerschaftskonflikt über alle rechtlichen, sozialen und finanziellen Hilfen (n. d. Schwangerschaftskonfliktberatungsgesetz - SchKG); Ausstellen des Beratungsscheines; Stellen von Anträgen i. R. d. Bundes- und Landesstiftung	Frau Dürr Frau Götz	811 90 812 90	L 02 03 L 02 03
41.22002	KA 1	<u>Prostituiertenschutzgesetz</u> E-Mail: <a href="mailto:prostituertenberatung@landratsamt-karlsruhe.de">prostituertenberatung@landratsamt-karlsruhe.de</a>  gesundheitliche Beratung von Prostituierten	Frau Zupcic-Nissel	825 80	L 02 87

Geschäfts- zeichen	Dienst- gebäude	Zuständigkeitsbereich	Sachbearbeiter/-in	Tel.-Nr.	Zi.-Nr.
<b><u>Sachgebiet: Versorgungsmedizin</u></b>					
E-Mail: <a href="mailto:gesundheitsamt.gutachter@landratsamt-karlsruhe.de">gesundheitsamt.gutachter@landratsamt-karlsruhe.de</a>					
41.23001	KA 1	<b><u>Sekretariat</u></b>	Frau Herzog Frau Morgen Frau Schiatti	814 10 817 10 818 70	L 03 28 L 03 28 L 03 28
41.23002	KA 1	Untersuchungsgutachten und Gutachten nach Aktenlage im Bereich SER nach dem: - Bundesversorgungsgesetz (BVG) - Opferentschädigungsgesetz (OEG) - Zivildienstleistendenversorgung (ZDG) - Häftlingsentschädigung/DDR (HHG) - Unrechtsbereinigungsgesetz (SED-Unr.Ber.G) - Impfschäden (ISG) - Auslandsversorgung - Pflegegutachten nach § 35 Abs. 1 BVG - Pflegezulagen und Anspruch auf stationäre Pflege nach § 35 Abs. 2 und 6 BVG - Kuren für Beschädigte → Mitwirkung bei Amt 32	Frau Dr. Bauer Frau Dr. Bürkle Frau Reich Frau Dr. Göbel Frau Dr. Merz Frau Dr. Schultz Frau Dr. Hoffmann	810 50 811 40 818 20 812 70 821 60 824 40 821 80	L 02 23 L 02 05 L 02 39 L 02 21 L 02 17 L 02 52 L 02 17
41.23003	KA 1	gutachterliche Stellungnahmen und Untersuchungsgutachten nach SGB IX/Schwbg; Zusammenarbeit mit anderen Ämtern in Bezug auf eingeschränkte Parkerlaubnis (EPE), Stellungnahmen n. d. Landesblindenhilfegesetz, Stellungnahmen für Kriegsofferfürsorge (KOF) mit Kausalitätsprüfung, Fortbewegungspauschale → Mitwirkung bei Amt 32/Zusammenarbeit mit Amt 40	Frau Dr. Bauer Frau Dr. Bürkle Frau Deiana Frau Fechler Frau Dr. Göbel Frau Gogol Frau Dr. Greve Frau Dr. Hoffmann Frau Dr. Merz Frau Dr. Schultz Frau Zeller	810 50 811 40 826 70 812 30 812 70 826 80 813 00 821 80 821 60 824 40 826 60	L 02 23 L 02 05 L 02 39 L 02 54 L 02 21 L 02 37 L 02 19 L 02 17 L 02 17 L 02 52 L 02 37
41.23004	KA 1	gutachterliche Stellungnahmen im Bereich der Heil- und Krankheitsbehandlungen, gutachterliche Entscheidungen über Hilfsmittelversorgung und Ersatzleistungen für die Region Nordbaden (Zuständigkeit OVSt) → Mitwirkung (Stellungnahmen) bei Amt 32	Frau Dr. Greve	813 00	L 02 19
<b><u>Abteilung: Gesundheitsschutz</u></b>					
41.3	KA 1	<b><u>Abteilungsleitung</u></b> Dienst- und Fachaufsicht innerhalb der Abteilung; Koordination der Sachgebiete; Erstellung von Konzepten und Leitlinien für die Aufgabenerfüllung; Bearbeitung von grundlegenden und schwierigen Fällen	Herr Dr. Wagner (Herr Dr. Äss)	820 80	L 03 37
41.3S	KA 1	<b><u>Sekretariat</u></b>	Frau Schmitt, T. (Frau Löffler)	819 30	L 03 39
<b><u>Sachgebiet: Infektionsschutz, Umweltmedizin</u></b>					
E-Mail: <a href="mailto:infektionsschutz@landratsamt-karlsruhe.de">infektionsschutz@landratsamt-karlsruhe.de</a>					
E-Mail: <a href="mailto:gesundheitsamt_asyl@landratsamt-karlsruhe.de">gesundheitsamt_asyl@landratsamt-karlsruhe.de</a>					
41.31001	KA 1	Beratung von Einrichtungen, Ärzten/-innen und Bürgern/-innen in Bezug auf übertragbare Krankheiten	Herr Dr. Äss Frau Dr. Schwerdt Herr Dr. Wagner Frau Dr. Koch	810 40 824 70 820 80 825 30	L 03 05 L 03 34 L 03 37 L 03 30
41.31002	KA 1	Tuberkulosefürsorge	Herr Dr. Äss Frau Dr. Merz	810 40 821 60	L 03 79 L 02 17
41.31003	KA 1	Gelbfieberimpfstelle; reisemedizinische Beratung und Impfung	Ärzte/-innen nach Plan		

Geschäfts- zeichen	Dienst- gebäude	Zuständigkeitsbereich	Sachbearbeiter/-in	Tel.-Nr.	Zi.-Nr.
41.31004	KA 1	telefonische reisemedizinische Beratung	Frau Blesinger Frau Hebding Frau Hindenlang Frau Schork- Paschmann Frau Thomas- Kälblein Frau Wutzke	810 90 813 80 824 30 819 40 825 70 821 40	L 03 84 L 03 82 L 03 84 L 03 86 L 03 82 L 03 82
41.31005	KA 1	Anmeldung reisemedizinische Beratung; Beglaubigung von At- testen bzgl. Mitführen von BTM nach dem Schengener Abkommen	Frau Kapfinger Frau Heinrich Frau Schmitt, T. Frau Reimer	815 10 813 90 819 30 822 60	L 03 77 L 03 55 L 03 39 L 03 15
41.31006	KA 1	Untersuchung der Asylbewerber/-innen auf übertragbare Krankhei- ten	Frau Dr. Scharf Frau Kljuew	823 20 821 70	L 03 23 L 03 88
41.31007	KA 1	Verwaltung der Untersuchungsbefunde LEA	Frau Davieds-Neisen Frau Lorenz Frau Rädle	811 50 816 30 817 90	L 02 81 L 02 84 L 02 81
41.31008	KA 1	ärztliche Aufgaben im Katastrophenschutz →Mitarbeit bei Amt 40	Frau Dr. Scharf Herr Dr. Wagner	823 20 820 80	L 03 32 L 03 37
41.31009	KA 1  BR 16	Labortechnische Unterstützung bei Vaterschaftsgutachten	Frau Schmidt Frau Vazin Frau Goebel	819 20 820 70 812 80	L 02 66 L 02 66 1.203
<b><u>Sachgebiet: Meldestelle Infektionskrankheiten</u></b> E-Mail: <a href="mailto:infektionsschutz@landratsamt-karlsruhe.de">infektionsschutz@landratsamt-karlsruhe.de</a>					
41.32	KA 1	<b>Sachgebietsleitung</b>	Frau Schork- Paschmann	819 40	L 03 86
41.32001	KA 1	Meldewesen im Infektionsschutz	Frau Hebding Frau Wutzke Frau Hindenlang Frau Thomas- Kälblein Frau Blesinger	813 80 821 40 824 30 825 70 810 90	L 03 82 L 03 82 L 03 84 L 03 82 L 03 84
41.32002	KA 1	Untersuchung in Gemeinschaftseinrichtungen auf Kopflausbefall	Frau Kljuew Frau Hebding Frau Wutzke	821 70 813 80 821 40	L 03 88 L 03 82 L 03 82
41.32003	KA 1  BR 16	Belehrungen gem. § 43 IfSG	Frau Blesinger Herr Käßmann Frau Hebding Frau Thomas- Kälblein Frau Wutzke Frau Güntert Frau Horn	810 90 815 20 813 80 825 70 821 40 813 20 822 10	L 03 84 L 02 12 L 03 82 L 03 82 L 03 82 1.403 1.405
41.32004	KA 1  BR 16	Organisation der Belehrungen gem. § 43 IFSG	Frau Matz (Frau Kapfinger) Frau Fuchs Frau Goebel Frau Noffke	818 90 815 10 812 60 812 80 817 40	L 03 77 L 03 77 1.213 1.203 1.212

Geschäftszeichen	Dienstgebäude	Zuständigkeitsbereich	Sachbearbeiter/-in	Tel.-Nr.	Zi.-Nr.
41.32005	KA 1	<u>STD-Beratung und AIDS-Beratung</u> E-Mail: <a href="mailto:aids@landratsamt-karlsruhe.de">aids@landratsamt-karlsruhe.de</a>  Beratungsstelle für sexuell übertragbare Krankheiten und AIDS; Aufklärung, Untersuchung und Beratung; anonymer HIV-Test; Hepatitis-Impfung; Straßensozialarbeit	Herr Käßmann Frau Schmidt, H. Frau Vazin (Frau Schork-Paschmann)	815 20 819 20 820 70	L 02 12 L 02 66 L 02 66
41.32006	KA 1	Präventionsveranstaltungen in Schulen und Jugendzentren sowie in der Erwachsenenbildung und für Multiplikatoren/-innen	Herr Käßmann Herr Maier, T. Frau Schmidt, M. Frau Vazin	815 20 816 60 822 90 820 70	L 02 12 L 03 02 L 02 09 L 02 66
41.32007	KA 1	Labor; Tubergentests; Blutentnahmen u. a.	Frau Davieds-Neisen Frau Blesinger Frau Hebbing Frau Kljuew Frau Schork-Paschmann Frau Wutzke Frau Goebel Frau Güntert Frau Horn	811 50 810 90 813 80 821 70 819 40 821 20 812 80 813 20 822 10	L 02 81 L 03 84 L 03 82 L 03 88 L 03 86 L 03 82 1.203 1.403 1.405
	BR 16				
		<b><u>Sachgebiet: Hygiene und MRE-Netzwerk</u></b>			
41.33001	KA 1	<u>Überwachung der Medizinalpersonen</u> Heilpraktiker/-innen, unerlaubte Heilkunde  Hebammen  Todesbescheinigungen, Bestattungswesen	Herr Dr. Hoff  Frau Kapfinger Frau Matz  Herr Dr. Wagner	814 30  815 10 818 90  820 80	L 03 17  L 03 77 L 03 77  L 03 37
41.33002	KA 1	Mitwirkung bei der Heimaufsicht → Mitwirkung bei Amt 40	Frau Dr. Greve Herr Dr. Hoff Frau Dr. Holstein Frau Harms N.N. Frau Dr. Kaltenbach Frau Dr. Schwerdt Herr Dr. Wagner Frau Dr. Rieffel	813 00 814 30 822 80 813 60  815 00 824 70 820 80 818 40	L 02 19 L 03 17 L 03 19 L 03 21  L 02 07 L 03 34 L 03 37 1.207
41.33003	KA 1	<u>hygienische Überwachung</u> von Krankenhäusern und öffentl. Einrichtungen (§ 36 IFSG); Stellungnahmen zu Bauvorhaben (z. B. bei Kliniken, Arztpraxen, Kindergärten, Schulen, Gemeinschaftsunterkünften, etc.)	Frau Dr. Göbel Frau Knoch Frau Dr. Schwerdt Herr Dr. Wagner Frau Westermann	812 70 815 50 824 70 820 80 822 50	L 02 21 L 03 39 L 03 34 L 03 37 L 03 88
41.33004	KA 1	Überwachung von Tattoo- und Piercing-Studios, Friseurgeschäften, Kosmetikstudios sowie Fußpflegepraxen n. d. Hygieneverordnung	Frau Knoch Frau Westermann Frau Kljuew	815 50 822 50 821 70	L 03 30 L 03 88 L 03 88
41.33005	KA 1	Netzwerk multiresistenter Erreger (MRE)	Frau Dr. Schwerdt Herr Dr. Wagner Frau Westermann	824 70 820 80 822 50	L 03 34 L 03 37 L 03 88
41.33006	KA 1	umweltmedizinische Beratung von Behörden, Ärzten/-innen und Bürgern/-innen; umweltmedizinische Bewertung von Schadstoffen in Luft, Wasser und Boden; Beteiligung bei immissionsschutz-, abfall- und wasserrechtlichen Verfahren, Beratung zu Schädlingsbefall	Frau Harms Frau Knoch Frau Dr. Koch	813 60 815 50 825 30	L 03 21 L 03 30 L 03 30



Geschäfts- zeichen	Dienst- gebäude	Zuständigkeitsbereich	Sachbearbeiter/-in	Tel.-Nr.	Zi.-Nr.
<b><u>Sachgebiet: Wasserhygiene/Kommunalhygiene</u></b>					
E-Mail: <a href="mailto:wasserhygiene@landratsamt-karlsruhe.de">wasserhygiene@landratsamt-karlsruhe.de</a>					
41.34	KA 1	<b>Sachgebietsleitung</b>	Herr Steinhauer	820 10	L 02 63
41.34001	KA 1	- Überwachung von Wasserversorgungsanlagen inkl. Wasser- schutzgebiet → <b>Beteiligung von Amt 51</b> - Bearbeitung von Wasserrechtsverfahren - Überwachung der öffentlichen und gewerblichen Bäder und Bag- gerseen - Siedlungs- und Ortshygiene - Stellungnahme zu Bauleitplanungen und Bauvorhaben bzgl. was- serrechtlicher Belange - Friedhofsneuanlagen und -erweiterungen	Frau Gutsche Frau Klenert-Cone Herr Hlavac Frau Rößler Herr Rößler Herr Schneider	813 30 815 40 814 20 818 50 818 60 822 40	L 02 43 L 02 47 L 02 49 L 02 45 L 02 47 L 02 43
	BR 16		Herr Halter Herr Steinhauer	814 20 850 10	1.210 1.211
41.34002	KA 1 BR 16	Verwaltungsaufgaben im Sachgebiet; Erstellen von Anordnungen	Frau Schmidt, E. Frau Wystrach	81910 823 70	L 02 45 1.213
<b><u>Abteilung: Kinder- und Jugend(zahn)ärztlicher Dienst</u></b>					
E-Mail: <a href="mailto:gesundheitsamt.kinder.jugend@landratsamt-karlsruhe.de">gesundheitsamt.kinder.jugend@landratsamt-karlsruhe.de</a>					
41.4	KA 1	<b>Abteilungsleitung</b> Dienst- und Fachaufsicht innerhalb der Abteilung; Koordination der Sachgebiete; Erstellung von Konzepten und Leitlinien für die Auf- gabenerfüllung; Bearbeitung von grundlegenden und schwierigen Fällen	Frau Krämer (Frau Maier, H.)	815 70	L 03 58
41.4S	KA 1	<u>Sekretariat</u>	Frau Heinrich (Frau Beron)	813 90	L 03 55
<b><u>Sachgebiet: Kinder- und Jugend(zahn)ärztlicher Dienst</u></b>					
41.41001	KA 1	<u>Kinder- und Jugendärztlicher Dienst</u> Schulgesundheitspflege/Untersuchung im Vorschulalter (Frühför- derung) - schulärztlicher Dienst - Untersuchungen auf Schulfähigkeit - Stellungnahmen zu Maßnahmen der Frühförderung und Einglie- derungshilfe für Sozialhilfeträger → <b>Mitwirkung bei Ämtern 23, 31, 33</b> - Maßnahmen zur Prävention - Impfberatung für Schüler/-innen und Eltern	Frau Dr. Deufel Frau Dr. Eggert Frau Dr. Hölzer Frau Hummel Frau Dr. Kauppert Frau Krämer Frau Maier, H. Frau Dr. Seuffert Frau Dr. Schneider Herr Henk Frau Fechler Frau Dr. Hammer	811 60 812 20 814 50 814 70 815 30 815 70 816 70 824 20 824 90 826 10 812 30 813 50	L 02 54 L 03 46 L 02 69 L 03 50 L 03 44 L 03 58 L 03 48 L 03 44 L 02 69 L 03 62 1.206 1.214
41.41002	KA 1	<u>Kinder- und jugendzahnärztlicher Dienst</u> Reihenuntersuchungen von Kindern und Jugendlichen; Verwei- sungsverfahren; Mitarbeit in der Arbeitsgemeinschaft Jugendzahn- pflege; Begutachtung von Heil- und Kostenplänen für Asylbewer- ber/-innen	Frau Dr. Dippong Frau Dr. Schlüter	821 90 821 50	L 02 79 L 02 79
41.41003	KA 1	Zahnärztliche Assistenz	Frau Patheiger- Schöne Frau Davieds-Neisen	82510 81150	L 02 77 L 02 81

Geschäfts- zeichen	Dienst- gebäude	Zuständigkeitsbereich	Sachbearbeiter/-in	Tel.-Nr.	Zi.-Nr.
<b><u>Sachgebiet: Schuluntersuchungen</u></b>					
41.42	KA 1	<b>Sachgebietsleitung</b>	Frau Dr. Hölzer	814 50	L 02 69
41.42001	KA 1	medizinische Assistenz bei 41.41001	Frau Beron	810 70	L 03 55
			Frau Börner	811 00	L 03 64
			Frau Bräuning	811 10	L 02 58
			Frau Foye	812 40	L 03 66
			Frau Hemmerling	826 50	L 03 70
			Frau Hettinger	823 80	L 03 70
			Frau Hörner	824 60	L 03 64
			Frau Hoffmann, S.	814 40	L 03 70
			Frau Meinzer	816 80	L 03 66
			Frau Pekerosky	817 60	L 02 58
			Frau Reiningger	818 30	L 02 58
			Frau Tessin	820 30	L 02 58
	BR 16		Frau Güntert	813 20	1.403
			Frau Horn	822 10	1.405
			Frau Schröfel	819 50	1.404
<b><u>Sachgebiet: Frühe Hilfen</u></b>					
41.43	KA 1	<b>Sachgebietsleitung</b>	Frau Dr. Eggert	812 20	L 03 46
41.43001	KA 1	<u>Medizinische Aufgaben im Bereich "Frühe Hilfen"</u> Beratung und Betreuung (u. a. Hausbesuche) durch Kinderärztin- nen, Familienhebammen/Kinderkrankenschwestern →Zusammenarbeit mit Amt 31	Frau Feier	812 50	L 02 26
			Frau Fuchs-Kling	824 50	L 02 26
			Frau Maier, H.	816 70	L 03 48
			Frau Müller	817 20	L 02 28
			Frau Neuber	817 30	L 02 86
			Frau Till	820 40	L 02 86
41.43002	KA 1	<u>Koordination Netzwerk "Frühe Hilfen"</u>	Frau Schmidt, M. (Frau Schedel)	822 90	L 02 09